BIOSSIDO DI CARBONIO (CO_2)

Le sue proprietà chimicofisiche ne fanno un ottimo estinguente.
É facile da ottenere nei suoi tre stati di aggregazione (solido, liquido, gassoso).
Allo stato di gas è incolore, inodore, e in condizioni normali ha una densità superiore del 70% a quella dell'aria.

ART.	CODICE
610	CO2

IDROCARBURI ALOGENATI HFC e PV

Agente estinguente pulito ed elettricamente non conduttivo, Si presenta sottoforma di liquido volatile o allo stato gassoso.
L'utilizzo in estintori garantisce la mancanza di residui dopo l'utilizzo.

ART.	CODICE
602	FORX
625	NAF P5

SCHIUMOGENI

ART.	CODICE	TIPO
3648	F25BIC	Schiumogeno serie "BIC" premiscelato litri 24
220	F25PROK	Estinguente per FS6I e FS9I in fusti da 25 kg
204	RFS6I	Ricarica monouso per FS6I e FS9I (1 litro)
179	RFS2	Ricarica monouso per F2PLUS
182	RFS3	Ricarica monouso per F3PLUS
197	RFS6PLUS	Ricarica monouso per F6PLUS - F6PLUSIX e KI
201	RF6BI	Cartuccia AFFF SC-1 per estintore F6BI
216	F25H	A.F.F.F. per carrellati schiuma in fusto da 25 kg
618	PRO KF	Estinguente per classe "F" cod. F6KI
621	EKO-A	EKO-A per linea plus
622	EKO-B	EKO-B per linea plus

POLVERI ESTINGUENTI

La polvere è un composto secco, finemente suddiviso, formato da sali minerali o organici ed altre sostanze sintetiche o naturali.
La polvere non è tossica, corrosiva e non ha conducibilità elettrica.
L'azione estinguente è prodotta dalla decomposizione della stessa per effetto delle alte temperature raggiunte sull'incendio, dando luogo ad effetti chimici sulla fiamma con azione anticatalitica ad opera di radicali attivi. I prodotti della decomposizione delle polveri, quindi, separano il comburente dal combustibile, creando un'azione di raffreddamento sul combustibile, inibendo il processo di combustione.

ART.	CODICE	TIPO
605	PABC	Polvere ABC 40%. In sacchi da 25 kg
607	PABC5	Polvere ABC 50%. In sacchi da 25 kg
608	PABC9	Polvere ABC 90%. In sacchi da 25 kg
603	PMONN	Polvere Monnex in fustini da 25 kg
606	PD	Polvere classe D in fustini da 25 kg

SMALTIMENTO DEGLI AGENTI ESTINGUENTI

M.B. srl ha reso attivo il suo nuovo centro di raccolta, recupero e smaltimento di estintori ed estinguenti non gassosi.

Con questo ulteriore servizio M.B. srl vuole agevolare i propri clienti ad ottemperare a quanto previsto dalla legislazione vigente in materia ambientale (D.Lgs. 152/6 smi) e dal **D.M. 07/01/2005 art. 12 che ricordiamo citare al punto 1: "La dismissione dei materiali componenti l'estintore, ovvero gli estinguenti, i materiali metallici ed i materiali plastici deve avvenire in conformità alle specifiche normative vigenti in materia di tutela dell'ambiente".**

Il servizio è rivolto a tutti gli operatori del settore antincendio e viene svolto nel rispetto delle leggi cogenti che regolano la produzione, il trasporto ed il recupero dei rifiuti.

Il trasporto e il recupero sono operazioni che possono avvenire unicamente tramite soggetti autorizzati che devono tra loro verificare l'idoneità delle autorizzazioni e la loro validità.

Una gestione non corretta del recupero e dello smaltimento di estintori, comporta gravi responsabilità che vengono perseguite oltre che con ammende pecuniarie anche penalmente.

M.B. srl organizza, nella propria sede con frequenza mensile, incontri formativi gestiti da docenti esperti in tema di tutela dell'ambientale, allo scopo di aiutare i propri clienti a verificare tutti i dettagli e a definire le adeguate procedure di smaltimento.

BILANCIA CON MORSA PER RICARICA CO_2

Indispensabile per effettuare cariche di CO_2 precise e soprattutto in sicurezza.
La bilancia elettronica a colonna è composta da tre parti:
Piattaforma di pesatura in acciaio. Indicatore con display a cristalli liquidi retroilluminati e tastiera. Colonna di sostegno dell'indicatore.
L'alimentazione è fornita da un accumulatore interno DC 6V o 6 x UM-1 con batterie da 1,5V e la sua ricarica avviene per mezzo di un alimentatore DC 25 mA - 35 mA.

CE

ART.	CODICE
650	BVCO2

Portata 100 kg

DINAMOMETRO ELETTRONICO

Il dinamometro elettronico è stato progettato e costruito con materiali di qualità: sostiene carichi pesanti (nel rispetto della portata massima) e garantisce sicurezza all'utilizzatore.

CE

Portata 50 kg

ART.	CODICE	TIPO
642	BE50	Standard
649	BE50C	Standard con attestato di taratura

CUSTODIA PER DINAMOMETRI

ART.	CODICE
2202	BBE50

DINAMOMETRO ELETTRONICO PROFESSIONALE

CE

Portata 40 kg

Divisione scala 20 gr

Struttura in ABS leggero con tastiera impermeabile sovraccarico 500%. Display grande LCD 17mm per una facile lettura.
Dimensioni contenute: 80x20x300 mm
Alimentazione: 3 batterie alcaline codice AA

ART.	CODICE
2201	BE20P

BILANCIA A PIATTAFORMA

CE

Graduazione 100 gr
Portata 300 kg

Ideale per estintori carrellati altezza da terra solo 4,5 cm

Piattaforma di carico estremamente bassa, solo 4,5 cm di altezza, la pesatura dei prodotti più pesanti risulta facilitata, inoltre le ampie dimensioni (90 cm di larghezza e 55 cm di profondità) consentono l'utilizzo anche per i prodotti più ingombranti.
Dotata di ruote per un facile trasporto.
Peso kg 21

ART.	CODICE
640	BEP250

BILANCE A PIATTAFORMA

CE

Graduazione
10 gr per BE30
20 gr per BE60
50 gr per BE150

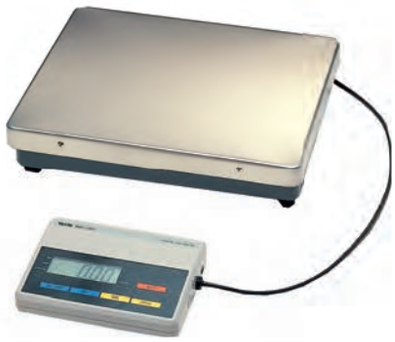

ART.	CODICE	Dimensioni mm Larg. x Alt. x Prof.	TIPO
646/3	BE30	315 x 50 x 305	Portata kg 30
646	BE60	550 x 70 x 550	Portata kg 60
647	BE150	550 x 70 x 550	Portata kg 150

ATTREZZI PER LA MANUTENZIONE A NORMA UNI 9994

VALIGETTA "IL MANUTENTORE"

Valigetta in PVC dalle contenute dimensioni (mm 465x170x50) contenente gli articoli 642 (dinamometro elettronico) - 643 (specchietto telescopico d'ispezione) - 644 (lampada flessibile d'ispezione) - 645 (kit per guarnizioni).

Gli attrezzi contenuti sono indispensabili per effettuare sugli estintori le operazioni di manutenzione previste dalla norma UNI 9994

ART.	CODICE
641	MANUT

CHIAVE DINAMOMETRICA PER VALVOLINE DI SICUREZZA

La norma 9994 prevede durante la manutenzione la verifica e la sostituzione dei dispositivi di sicurezza delle valvole degli estintori.
Durante questa operazione occorre prestare particolare attenzione alla coppia di serraggio del tappo della valvola di sicurezza utilizzando una chiave dinamometrica tarata a 1,5 kgm ± 0,2 per le valvole da noi utilizzate. A tal proposito abbiamo studiato questa comoda e pratica valigetta contenente la chiave dinamometrica e la bussola adattatrice.

ART.	CODICE
654	KCDVS

KIT PER GUARNIZIONI

ART.	CODICE
645	KITOR

SPECCHIETTO D'ISPEZIONE

Specchietto orientabile, manico telescopico ad estremità magnetica.

ART.	CODICE
643	SIS

SCHIUMA CERCAFUGHE

ART.	CODICE
7450	CF

LAMPADA D'ISPEZIONE

ART.	CODICE
644	LIS

KIT DI SERRAGGIO DINAMOMETRICO DELLE VALVOLE

L'esperienza maturata nel settore come produttore di estintori, ci consente di mettere in risalto l'estrema importanza che assume un corretto serraggio nell'accoppiamento tra la valvola e serbatoio come ribadito dal D.L. 7 gennaio 2005 che nel libretto d'uso e manutenzione dell'estintore prevede venga specificata la coppia di serraggio del gruppo valvolare.
La valigetta contiene una chiave dinamometrica e 4 chiavi di presa adatte a tutti i tipi di valvole utilizzate sugli estintori da noi prodotti e compatibili con la maggior parte delle valvole utilizzate da altri produttori, compreso quelle dei carrellati.

ART.	CODICE	TIPO
638	KSDV	Valigetta completa
639	CDSV	Solo chiave dinamometrica

RIDUTTORE DI PRESSIONE PER BOMBOLE D'AZOTO

Il riduttore di pressione è composto dai seguenti elementi: corpo in ottone completo di :
membrana - filtro - valvola di sicurezza con otturatore - un manometro di alta e uno di bassa pressione - otturatore - tappo - guarnizione - regolatore di flusso - regolatore di portata -

ART.	CODICE	TIPO
509	RID2	Pressione di uscita 1,5 ÷ 30 bar

Prodotto abbinabile al **cod. COFLE20** collettore flessibile da 2 metri raccordato 1/4" FF e agli attacchi rapidi **cod. ARM** (maschio 1/4" M) e **cod. ARF** (femmina 1/4" M)

STRUMENTO PER LA VERIFICA DELLA CARICA DELLE BOMBOLE DI AZOTO

ART.	CODICE
505	CDAC

CHIAVI PER PISTONCINI

ART.	CODICE
423	CHPVC

CHIAVE E ANELLO PREMIMOLLA PER VALVOLA CPF MODELLO EASY

ART.	CODICE	TIPO
426	CAPM	Chiave
425	APMV	Anello

MANOMETRO CAMPIONE CERTIFICATO SIT

Manometro campione diametro 150 mm avente scala 0 ÷ 25 bar con cassa in acciaio INOX AISI 304, attacco radiale 1/2" GAS, vetro di sicurezza stratificato trasparente, classe di precisione 0,25% V.F.S., quadrante con banda riflettente antiparallasse, completo di certificato di taratura con riferibilità SIT.
Viene fornito completo di una valigetta in plastica imbottita per un sicuro trasporto e stoccaggio.

CE Conforme alla direttiva **PED 97/23/CE**

ART.	CODICE
600	M150

PINZE PER LA MARCATURA DEI CARTELLINI

ART.	CODICE	TIPO FORO	SCARTAMENTO
515	PNST	Stella	cm 6
516	PNTR	Triangolo	cm 6
517	PNCI	Circolare	cm 6
518	PNQU	Quadrato	cm 6
519	PNCR	Croce	cm 6
508	PINZAG	Circolare	cm 5

FONDINA PORTA PINZA PER MARCATURA CARTELLINI

Fondina porta pinze in crosta di pelle nera, completa di passante per cintura con chiusura a due bottoni a doppia tenuta e pateletta anteriore con chiusura a bottone per bloccare la pinza.

ART.	CODICE
829	CPNC

ATTREZZI PER LA MANUTENZIONE A NORMA UNI 9994

BOMBOLE DI AZOTO PER RICARICA ESTINTORI

Le bombole vengono fornite cariche, complete di valvola a volantino e cappellotto di protezione (per un trasporto sicuro).

Le bombole da litri 4 sono costruite in alluminio.

ART.	CODICE	TIPO
2742	BA5	Litri 4
1107	BA14	Litri 14
1109	BA27	Litri 27

STAFFE DI FISSAGGIO PER BOMBOLE D'AZOTO

ART.	CODICE	TIPO
2912	MBS.003.020	Per litri 14
2914	MBS.003.021	Per litri 27 e 40

PINZA PROFESSIONALE PER LA PRESSURIZZAZIONE

Tubazione, valvola a sfera e raccordi esclusi dalla fornitura

ART.	CODICE
2778	PUPESTOP

PINZA PNEUMATICA PER PRESSURIZZAZIONE

ART.	CODICE
2776	PUPES

ATTACCHI RAPIDI PER BASSA (BP) E ALTA PRESSIONE (AP)

Pos.	ART.	CODICE	TIPO
1	435	ARM	Maschio x Bassa P
2	436	ARF	Femmina x Bassa P
3	521	ARMAP	Maschio x Alta P
4	522	ARFAP	Femmina x Alta P
5	406	ARPP1	Per P1 e P2
6	407	ARPC	Per Carrellati
-	835	KRP	Kit racc, vedi pag. 92

MANOMETRI CONTROLLA PRESSIONE

Specificare sull'ordine se attacco maschio o femmina

ART.	CODICE	TIPO
397	MPC	Standard
398	MCPC	Tarato

BORSA DEL MANUTENTORE

DOTAZIONE STANDARD: 1 pennello, 2 cacciaviti, i martello in gomma, 1 dinamometro elettronico con portata sino a 50 kg, 1 pinza per forare i cartellini, 1 serratubi universale, 1 flessometro avvolgibile, 1 set di guarnizioni, 1 set spine di sicurezza, 1 set di sigilli vari.

ART.	CODICE	TIPO
652	BMV	Borsa vuota
653	BMC	Borsa accessoriata

CAPPELLINO DEL MANUTENTORE

Come suggerito e richiesto dai nostri clienti inseriamo a completamento dell'abbigliamento del manutentore un pratico ed elegate cappellino per meglio evidenziare il proprio ruolo professionale
all'interno delle aziende durante lo svolgimento delle operazioni di manutenzione e verifica dei presidi antincendio.

ART.	CODICE	TIPO
2075	CNMA	100% Cotone

GIUBBINO ESTIVO DEL MANUTENTORE

Giubbino del manutentore antincendio in versione estiva. Indispensabile per operatori professionisti, per meglio evidenziare il proprio ruolo all'interno delle aziende durante lo svolgimento delle operazioni di manutenzione.

Specificare la taglia al momento dell'ordine

ART.	CODICE	TIPO
655	GIUB	Modello in versione estiva

GIUBBINO INVERNALE DEL MANUTENTORE

Giubbino del manutentore antincendio in versione imbottita invernale. Indispensabile per operatori professionisti, per meglio evidenziare il proprio ruolo all'interno delle aziende durante lo svolgimento delle operazioni di manutenzione.

Specificare la taglia al momento dell'ordine

ART.	CODICE	TIPO
656	GIUBI	Modello in versione invernale

CARRELLO PER LA MANUTENZIONE ED IL COLLAUDO DEI SERBATOI E DELLE MANICHETTE

La macchina permette di portare alla pressione di collaudo impianti e manichette in accordo a quanto previsto dalla Norma UNI 10779. Con due semplici operazioni consente il collaudo dei serbatoi degli estintori alla pressione di prova come previsto dalla norma UNI 9994. La macchina è costituita da una pompa a pistoni in grado di raggiungere pressioni fino a 70 bar, è azionata da un motore ad accoppiamento diretto con relativi accessori di controllo: 2 pressostati di fermo macchina - 1 quadro elettrico di comando - 1 pulsante di avviamento macchina - 1 pulsante di stop di emergenza. Tutta la struttura è realizzata in acciaio verniciato con polveri resistenti alla corrosione; il trasporto è facilitato da resistenti ruote del diametro di 200 mm ed una maniglia ergonomica staccabile per ridurre l'ingombro durante il trasporto in auto o su furgone.

Caratteristiche tecniche:
MOTORE:
Potenza motore monofase kW 1,68 - 1,64 V. 230 ~ 50 Hz
POMPA:
Portata 8 litri/min Pressione di esercizio max 1000 PSI - 70 bar.
QUADRO DI AVVIAMENTO:
Alimentazione primaria 220 V AC 50 Hz
secondaria per circuiti di comando 24V AC.

ART.	CODICE
2733	CMCSM

PARTICOLARE DELLA VALVOLA PER COLLAUDO DEI SERBATOI PORTATILI

ART.	CODICE
321	VCS

CARRELLO PER LA MANUTENZIONE ED IL COLLAUDO DEI SERBATOI E DELLE MANICHETTE

L'unità di collaudo consente di effettuare i collaudi idraulici dei serbatoi degli estintori a polvere e delle manichette antincendio.
La pompa è facilmente trasportabile, in quanto installata su carrello in acciaio INOX, dalla specifica configurazione a tre ruote. Questa caratteristica, insieme alle dimensioni e al peso ridotto della pompa, fanno sì che essa sia anche particolarmente adatta per interventi diretti a domicilio cliente.

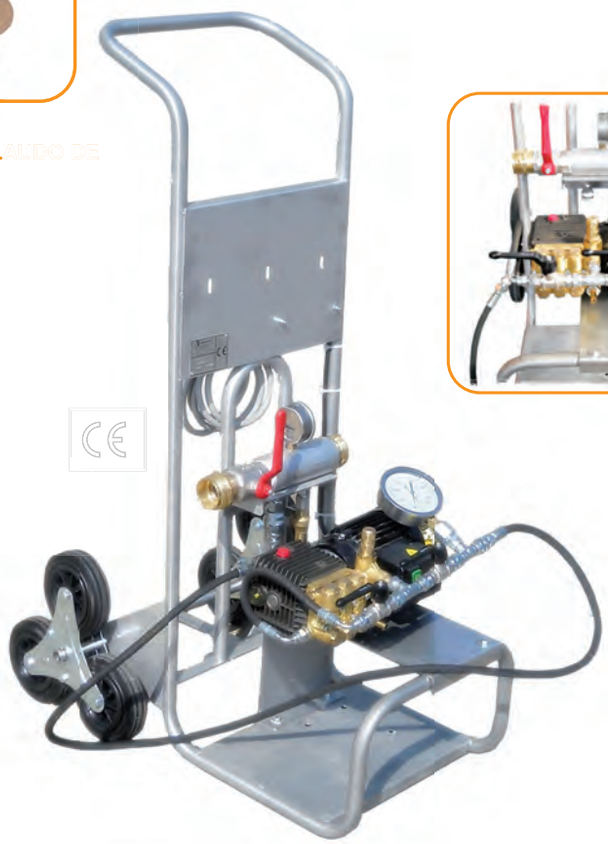

Grazie al suo azionamento elettrico, la pompa permette di raggiungere con progressione e gradualità la pressione di collaudo richiesta. L'unità è alimentata elettricamente e non necessita di aria compressa per il suo utilizzo.

Caratteristiche tecniche:

Pressione di lavoro:	10 ÷ 50 bar
Temperatura di lavoro:	5 ÷ 40 °C
Rumorosità:	< 80 db (a 50 cm)
Dimensioni:	570x600x1200 (h)
Peso:	~ 50 Kg
Alimentazione elettrica:	230V 50 Hz

ART.	CODICE
2744	MCMST

CARRELLO PER FASE 5.3 UNI 9994 ESTINTORI PORTATILI

Pratico carrello realizzato per un veloce svuotamento degli estintori portatili, durante la fase 5.3 della norma UNI 9994, presso i clienti.
Il carrello permette di svuotare numerosi estintori portatili a polvere utilizzando la loro pressione interna, un efficace filtro permette poi la fuoriuscita dell'azoto incamerato. Lo svuotamento della polvere esausta raccolta, avviene semplicemente pressurizzando il carrello per poi saricarlo all'interno di un Big-Bag.
Le ridotte dimensioni permettono il trasporto anche su mezzi piccoli.

ART.	CODICE	Dimensioni mm Larg. x Alt. x Prof.	TIPO
2732	CMO3	500 x 1100 x 600	50 Litri
2729	CMO3/100	510 x 1350 x 690	100 Litri

CARRELLO PER FASE 5.2 NORMA UNI 9994 ESTINTORI PORTATILI

Carrello realizzato per agevolare la fase di controllo degli estintori portatili, offre un ampio piano di appoggio che permette di lavorare comodamente senza dover chinare in continuazione la schiena.
Il piano di appoggio è dotato di bilancia elettronica per la pesatura fino a 30 kg, e sotto a questo sono ricavati dei vani per contenere la valigetta porta attrezzi e per trasportare estintori da sostituire e/o da installare.

ART.	CODICE	Dimensioni mm Larg. x Alt. x Prof.
2731	CMO2	550 x 920 x 480

CARRELLO PER MANUTENZIONE "CADDIE- BENCH"

DOTAZIONI DI SERIE
- Bombola di azoto da 5 litri - Riduttore di pressione- Manichetta per ricarica bombola di azoto - Cassetta porta attrezzi asportabile - Morsa manuale girevole a 360°- Sostegno regolabile in funzione dell'altezza dell'estintore - 4 Posizioni fisse di arresto nelle rotazioni 0°, 90°, 180°, 270° - Alloggiamento anteriore porta estintori - Ruote a triangolo per salire lungo le scale.

Caratteristiche tecniche:

- Diametro minimo di chiusura estintori nella morsa girevole: 70 mm
- Diametro massimo di chiusura estintori nella morsa girevole: 230 mm
- Ingombri in posizione di trasporto: 500 x 800 x h 1150
- Peso: 29 kg

ACCESSORI A RICHIESTA
Dinamometro digitale da 50 kg. max, per pesatura estintori portatili.
Art. 642 Cod. BE50

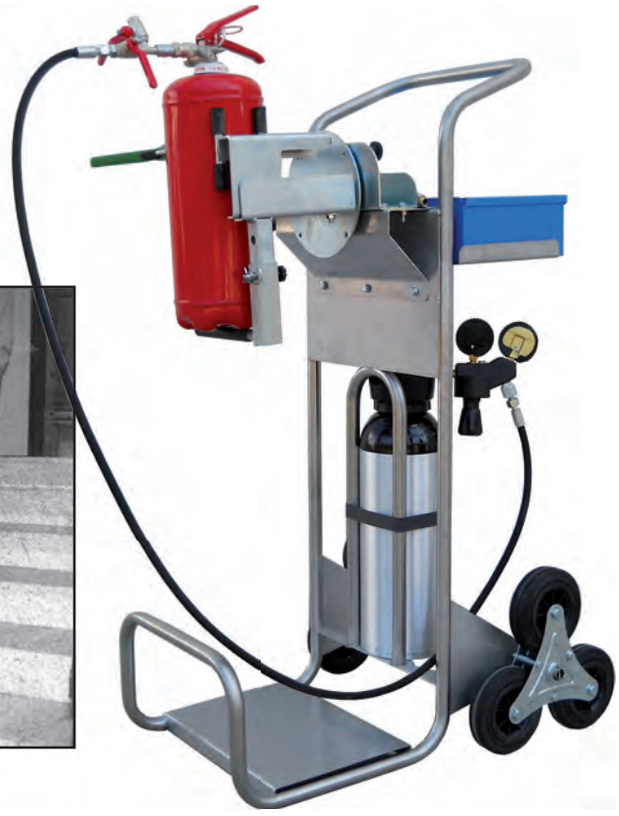

ART.	CODICE	Dimensioni mm Larg. x Alt. x Prof.
2736	CADDIE	500x1150x800

UNITA' DI ESSICCAZIONE SERBATOI ESTINTORI

Questa unità permette di asciugare i serbatoi degli estintori dopo le operazioni di collaudo, e può essere utilizzata in laboratorio o su officine mobili.
Dati tecnici:
Si possono asciugare contemporaneamente anche serbatoi di modello diverso.
Disponibile come opzione il kit per l'asciugatura dei carrellati.

ART.	CODICE	Dimensioni mm Larg. x Alt. x Prof.	Tipo	Alimentazione
2772	MASCSE	860 x 685 x 370	2 posti	Monofase
2771	MASCSE2	2000 x 685 x 500	6 posti	Trifase

KIT ASCIUGATURA INTERNA MANICHETTE

Borsa contenente il necessario per effettuare l'asciugatura e la talcatura interna delle manichette UNI 45 e UNI 70.

ART.	CODICE
2786	KAM

UNITA' PER IL TRAVASO DEL CO2

L'unità di ricarica permette di effettuare le operazioni di travaso a basso costo del CO_2 dalle bombole standard munite di pescante in commercio agli estintori (di capacità superiore a 1 kg) con la massima semplicità d'uso.
Le ridotte dimensioni consentono l'installazione di questa unità sia in azienda che su officine mobili polifunzionali.

ART.	CODICE	Dimensioni mm Larg. x Alt. x Prof.
2780	COMPCO	700 x 730 x 380

COMPRESSORE 1,8 kW CON SERBATOIO DA 10 LITRI

ART.	CODICE
2783	COMPAR2

MACCHINA PER RICARICA BOMBOLINE

Costruita in acciaio zincato.
La macchina è corredata di una testata in acciaio, con diverse chiavi (10-15-17-19) ed un adattatore per permettere la carica di bomboline di diametri diversi.
La macchina è fornita completa di manichetta per alta pressione per il collegamento alla pompa di travaso dell'anidride carbonica (CO_2).

ART.	CODICE
2746	MCBC

ATTREZZI PER LA MANUTENZIONE: MORSE MANUALI E PNEUMATICHE

MORSA DA BANCO MANUALE

MORSA MANUALE GIREVOLE

Diametro di serraggio da 70 mm a 230 mm.

ART.	CODICE	Dimensioni mm Larg. x Alt. x Prof.	TIPO
2765	MBANCO	400 x 220 x 250	MANUALE
2768	MBANCOG	400 X 400 X 350	GIREVOLE

MORSA PNEUMATICA A BASAMENTO

Unità di bloccaggio serbatoi per estintori che permette di effettuare in sicurezza le operazioni di avvitamento e svitamento delle valvole. Particolarmente suggerita per allestimenti su officine mobili.
Dati tecnici:
Diametro di serraggio da un minimo di 80 mm ad un massimo di 260 mm; potenza massima di serraggio a 8 bar pari a 630 kg.
Peso: kg 70.

ART.	CODICE	Dimensioni mm Larg. x Alt. x Prof.
2767	MPBAS	1050 x 1080 x 400

MORSA CON SVITATORE VALVOLE CO2

Struttura in acciaio verniciato
Diametri di serraggio da Ø100 mm a Ø240 mm
Motoriduttore alimentazione Volt 380 Kw. 3.0
Ganascia regolabile per i diversi diametri da serrare
Pistone pneumatico da Ø160x200
Comandi pneumatici di chiusura bimanuali di sicurezza e pulsante di apertura ganascia.
Mensola porta estintore regolabile

NB:
Funziona solo come svitatore.

ART.	CODICE	Dimensioni mm Larg. x Alt. x Prof.
2784	MPMPSV	900x2000x500

MORSA PNEUMATICA "MEGA POWER"

Questa unità è stata costruita per consentire di bloccare in modo efficace le bombole CO2 e i serbatoi degli estintori a polvere, onde facilitare le operazioni di manutenzione come lo svitamento e l'avvitamento delle valvole. Dati tecnici: Diametro di serraggio da un minimo di 70 mm ad un massimo di 320 mm. Potenza massima di serraggio a 7 bar = kg 770. Peso: kg 148.

ART.	CODICE	Dimensioni mm Larg. x Alt. x Prof.
2770	MPMP	1000 x 1600 x 700

ATTREZZI PER LA MANUTENZIONE: IMPIANTO PER TRAVASO POLVERI

IMPIANTO PER IL TRAVASO DELLE POLVERI DA ESTINTORI DA CONTENITORI "BIG-BAG"

Questa attrezzatura permette di razionalizzare al meglio la sostituzione periodica delle polveri estinguenti, come richiesto dalle operazioni di "revisione" degli estintori a polvere, previste dalla norma UNI 9994. Il recupero può essere effettuato direttamente da estintori pressurizzati o da estintori che siano sprovvisti della loro carica di gas propellente. La polvere prelevata dagli estintori in revisione è accumulata in un sylos metallico intermedio con capienza 300 kg da cui poi si scarica all'interno del sacco di contenimento di tipo Big-Bag. L'efficienza della macchina e le sue ottime performance la rendono un impianto indispensabile per tutte quelle aziende di manutenzione che sono modernamente attrezzate ed all'avanguardia del settore.

Motore pompa vuoto 220 volt kW 2.2

ART.	CODICE	Dimensioni mm Larg. x Alt. x Prof.
2748	ISP	1200 x 2750 x 1400

IMPIANTO PER IL TRAVASO POLVERI

Questa attrezzatura permette di razionalizzare al meglio la gestione delle polveri estinguenti, come richiesto dalle operazioni di "Revisione" degli estintori a polvere, secondo le normative in vigore. Il recupero è effettuato direttamente dagli estintori pressurizzati e senza l'utilizzo di alcuna forza motrice se non la pressione stessa dell'estintore. La polvere è convogliata dagli estintori al separatore di carico attraverso il flessibile di recupero e si scarica direttamente nel sacco tipo Big-Bag.
Il separatore di carico è dotato di un filtro speciale in materiale microporoso ad alta efficienza e lunga durata "Long-Life".
Il telaio di supporto, di dimensioni contenute, ne permette l'installazione su automezzi e furgoni attrezzati oltre che nelle normali officine di manutenzione.

ART.	CODICE	Dimensioni mm Larg. x Alt. x Prof.
2745	MSP	1300 x 1300 x 1500

IMPIANTO TRASPORTABILE PER SVUOTAMENTO ESTINTORI

Macchina in posizione di riposo

La conformazione richiudibile permette l'installazione su automezzi e furgoni anche di piccole dimensioni, risulta inoltre adatto nelle normali officine di manutenzione, dove si hanno a disposizione spazi contenuti.

ART.	CODICE	Dimensioni max mm Larg. x Alt. x Prof.
2749	ITSP	610 x 1580 x 900

CARRELLO PER FASE 5.3 UNI 9994 ESTINTORI PORTATILI

Pratico carrello realizzato per un veloce svuotamento degli estintori portatili, durante la fase 5.3 della norma UNI 9994, presso i clienti.
Il carrello permette di svuotare numerosi estintori portatili a polvere utilizzando la loro pressione interna, un efficace filtro permette poi la fuoriuscita dell'azoto incamerato.
Lo svuotamento della polvere esausta raccolta, avviene semplicemente pressurizzando il carrello per poi saricarlo all'interno di un Big-Bag.
Le ridotte dimensioni permettono il trasporto anche su mezzi piccoli.

ART.	CODICE	Dimensioni mm Larg. x Alt. x Prof.	TIPO
2732	CMO3	500 x 1100 x 600	50 Litri
2729	CMO3/100	510 x 1350 x 690	100 Litri

UNITÀ AUTOMATICA DI RIEMPIMENTO PER ESTINTORI A POVERE

ART.	CODICE	Dimensioni mm Larg. x Alt. x Prof.
2747	MARP	1400 x 2150 x 850

L'unità automatica di riempimento per estintori a polvere è dotata di una bilancia elettronica a cella di carico che è controllata da un PLC, è in grado di arrestare il riempimento a peso raggiunto e di gestire tutte le operazioni accessorie che mantengono sempre in piena efficenza l'impianto.
L'unità è costruita con materiali robusti e di ottima qualità.
Le operazioni di manutenzione sono ridotte al minimo assicurando elevate prestazioni in grado di soddisfare le utenze più esigenti.
Questa nuova unità automatica di riempimento trova impiego in tutte quelle realtà di manutenzione e di piccola produzione dove esiste l'esigenza di eseguire molti riempimenti in serie di serbatoi della stessa capienza.

CARATTERISTICHE TECNICHE COMPONENTI E DISPOSITIVI:

Unità di riempimento:
- Separatore di carico in acciaio verniciato.
- Filtro microporoso in Gore-Tex® teflonato.
- Dispositivo automatico di pulizia del filtro con soffiaggio controcorrente.
- Aspiratore di tipo elettrico.
- Spia visiva per il controllo del flusso della polvere.
- Regolazione in altezza del separatore di carico con ingranaggio a movimento irreversibile.

Dispositivo di controllo del riempimento:
- Bilico elettronico a cella di carico.
- Portata massima 20 kg.
- Divisione 20 grammi.
- Valvole a sfera a comando pneumatico per il controllo del riempimento e soffiaggio del filtro.
- Quadro elettrico gestito da plc con comandi a 24 volt.

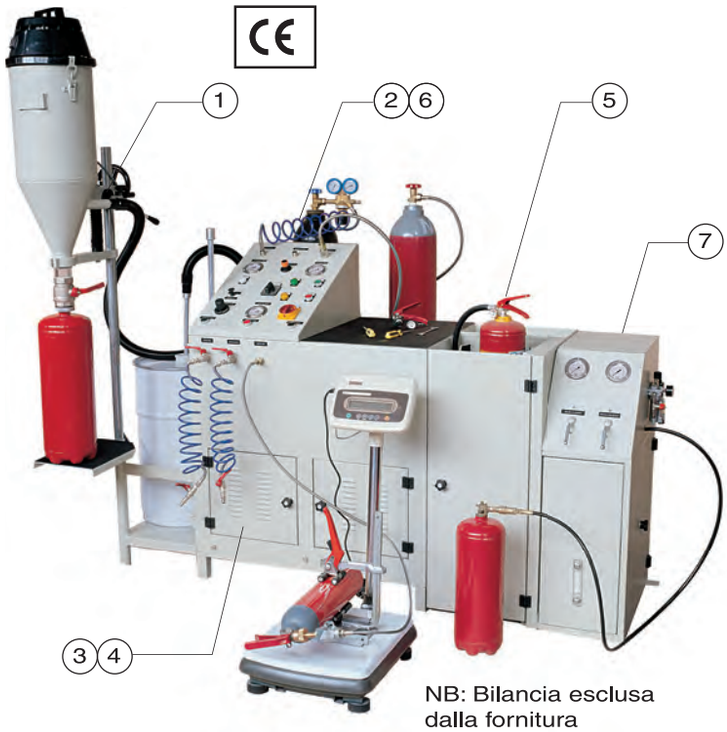

NB: Bilancia esclusa dalla fornitura

L'unità di ricarica è un apparecchiatura combinata e polivalente che consente tutte le principali operazioni relative ad una officina, sia mobile che fissa, per i manutentori nel campo delle apparecchiature antincendio. La compattezza dell'apparecchiatura consente enormi risparmi di spazio, facilità di collegamenti elettrici, sicurezza nelle operazioni. Studiata per ottimizzare al massimo la produttività dell'operatore in assoluta sicurezza, grazie ad un'ergonomia ottimale, frutto di anni d'esperienza nel settore. Consente di ricaricare estintori a CO_2 ed a polvere, la pressurizzazione degli estintori con azoto mantenendo l'estintore all'interno di una morsa, di produrre aria compressa (max. 8 bar) per la pulizia degli orifizi delle valvole e dei filetti, di serrare i serbatoi e collaudarli secondo la norma UNI 9994, di collaudare le manichette secondo la norma UNI 671-3.

1 - Sezione carica polvere
2 - Sezione ricarica estintori a CO_2
3 - Sezione di pressurizzazione
4 - Sezione produzione aria compressa
5 - Morsa pneumatica
6 - Sezione di pressurizzazione con azoto
7 - Sezione pompa collaudo idrostatico

ART.	CODICE	Dimensioni mm Larg. x Alt. x Prof.
2756	CGC	2885 x 2180 x 600

Tutti i modelli sono disponibili anche in ACCIAIO INOX AISI 304 L

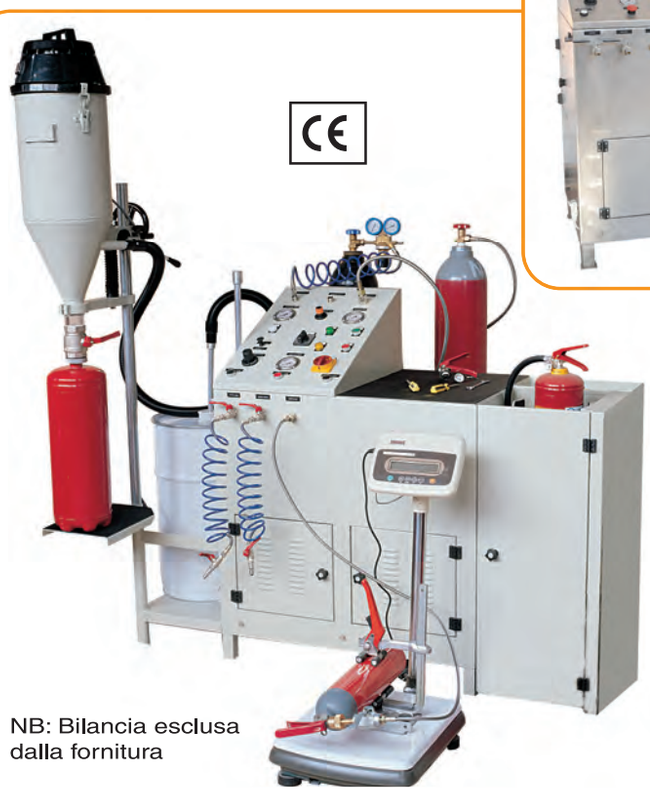

NB: Bilancia esclusa dalla fornitura

ART.	CODICE	TIPO
2755	CGCA	Senza sezione collaudo idrostatico

NB: Bilancia esclusa dalla fornitura

ART.	CODICE	TIPO
2754	CGCB	Senza sezione collaudo idrostatico e carica polvere

MACCHINA DI CARICAMENTO "FAST"

Questa unità permette di travasare polvere da un contenitore ad un qualsiasi tipo di estintore.
E' una macchina estremamente leggera e facile da utilizzare anche per chi non è particolarmente esperto.

Dati Tecnici: motore a 220V, speciale filtro antipolvere, autopulente, resistente all'umidità, tubo di travaso con spia visiva trasparente che permette di verificare il corretto passaggio della polvere

ART.	CODICE	Dimensioni mm Larg. x Alt. x Prof.
2757	MCPMBT	700 x 2150 x 800

KIT DI SVUOTAMENTO PER MACCHINE DI CARICAMENTO

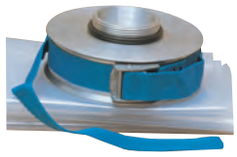

Completo di ghiera, cinghia di fissaggio sacchetti e sacchetto.

ART.	CODICE
2760	KRS

KIT VENTURI PER CARICHE CARRELLATI SOLO PER ARTICOLI 2758 E 2759

ART.	CODICE
2753	KVCC

SLITTA PER MONTAGGIO SU OFFICINE MOBILI SOLO PER ARTICOLI 2758 E 2759

ART.	CODICE	TIPO
2762	SLM	Per Fast Super
2763	SLMM	Per Fast Mini

OFFICINA MOBILE POLIFUNZIONALE

L' officina mobile raccoglie su una unica piattaforma trasportabile tutte le apparecchiature indispensabili per la manutenzione e per il riempimento degli estintori di tutti i tipi.
La compattezza e l'estrema facilità di trasporto dell'unità consentono un utilizzo più funzionale e versatile del mezzo di trasporto.
Le ridotte dimensioni (1250x1200x1200 mm) lasciano utilizzabile buona parte dello spazio disponibile sul furgone di trasporto.
Progettata per essere sollevata con carrello elevatore a forca e per un facile ancoraggio al furgone, consente veloci e semplici operazioni di carico/scarico.
Ne deriva così una maggiore versatilità del mezzo di trasporto che risulta così facilmente disponibile per le esigenze contingenti, siano esse di manutenzione degli estintori, di solo trasporto, o altre.
Questa unità mobile è stata studiata per poter essere installata sui più comuni mezzi furgonati solitamente utilizzati per eseguire la manutenzione a domicilio degli estintori antincendio.
Peso kg: 350

ART.	CODICE	Dimensioni mm Larg. x Alt. x Prof.	TIPO
2774	OMPSK	1200 x 1200 x 1250	Con Fast Mini
2775	OMPFS	1200 x 1400 x 1250	Con Fast Super

MACCHINA DI CARICAMENTO "FAST SUPER"

L'unità di caricamento e svuotamento degli estintori mod. **"FAST SUPER"** è una unità mobile dotata di rotelle che consentono un facile trasporto manuale.
Questa unità assolve la duplice funzione di svuotamento e riempimento degli estintori a polvere siano essi portatili o carrellati fluidificando la polvere stessa ed eliminando eventuali agglomerazioni tramite appositi filtri durante l'operazione di travaso.
La polvere estinguente viene aspirata e trasferita dal contenitore al serbatoio da caricare dopo essere stata aspirata attraverso un tubo pescante collegato ad una tubazione flessibile.
L'azione aspirante avviene tramite un elettroventilatore la cui tensione di alimentazione può essere di 220 V o 380 V a richiesta del cliente.
Il passaggio della polvere dal separatore di carico al serbatoio è controllabile attraverso un tubo trasparente posto sopra la valvola che porta l'adattatore nella parte inferiore del separatore di carico.
Il dispositivo di sostegno è dotato di un apposito riduttore a ingranaggi che consente una facile e precisa regolazione del separatore di carico sull'estintore.
Gli adattatori in dotazione consentono la ricarica di tutti i tipi di estintori, dai portatili ai carrellati e a richiesta viene fornito il "KIT Venturi" che consente la ricarica di serbatoi ingombranti come i carrellati senza doverli posizionare sotto il separatore di carico, riducendo inoltre in modo sostanziale il tempo dell'aspirazione.
Il filtro realizzato in materiale teflonato garantisce una lunga durata e perfetta filtrazione ed essendo dotato di apposito dispositivo di pulizia integrato non necessita di alcuna operazione di smontaggio.
L'unità di carica è stata progettata in modo tale da consentirne un facile e intuitivo utilizzo nonché una minima manutenzione da parte degli operatori.

ART.	CODICE	Dimensioni mm Larg. x Alt. x Prof.
2758	MCPMBE	700 x 2150 x 800

MACCHINA DI CARICAMENTO "FAST MINI"

L'unità di caricamento e svuotamento degli estintori mod. "FAST MINI" è stata progettata con la struttura portante richiudibile in modo da ridurne le dimensioni rendendola idonea all'utilizzo anche sui mezzi di trasporto più piccoli (ad esempio sul Fiorino). Questa unità assolve la duplice funzione di svuotamento e riempimento degli estintori a polvere siano essi portatili o carrellati fluidificando la polvere stessa ed eliminando eventuali agglomerazioni tramite appositi filtri durante l'operazione di travaso. La polvere estinguente viene aspirata e trasferita dal contenitore al serbatoio da caricare dopo essere stata aspirata attraverso un tubo pescante collegato ad una tubazione flessibile. L'azione aspirante avviene tramite un elettroventilatore la cui tensione di alimentazione può essere di 220 V o 380 V a richiesta del cliente. Il passaggio della polvere dal separatore al serbatoio è controllabile attraverso un tubo spia trasparente posto sopra la valvola che porta l' adattatore nella parte inferiore del separatore di carico. Il dispositivo di sostegno è dotato di un apposito riduttore a ingranaggi che consente una facile e precisa regolazione del separatore di carico sull'estintore. Gli adattatori in dotazione consentono la ricarica di tutti i tipi di estintori, dai portatili ai carrellati e a richiesta viene fornito il "KIT Venturi" che consente la ricarica di serbatoi ingombranti come i carrellati senza doverli posizionare sotto il separatore di carico, riducendo inoltre in modo sostanziale il tempo dell'operazione. Il filtro realizzato in materiale teflonato garantisce una lunga durata e perfetta filtrazione ed essendo dotato di apposito dispositivo di pulizia integrato non necessita di alcuna operazione di smontaggio. L'unità di carica è stata progettata in modo tale da consentirne un facile e intuitivo utilizzo nonché una minima manutenzione da parte degli operatori.

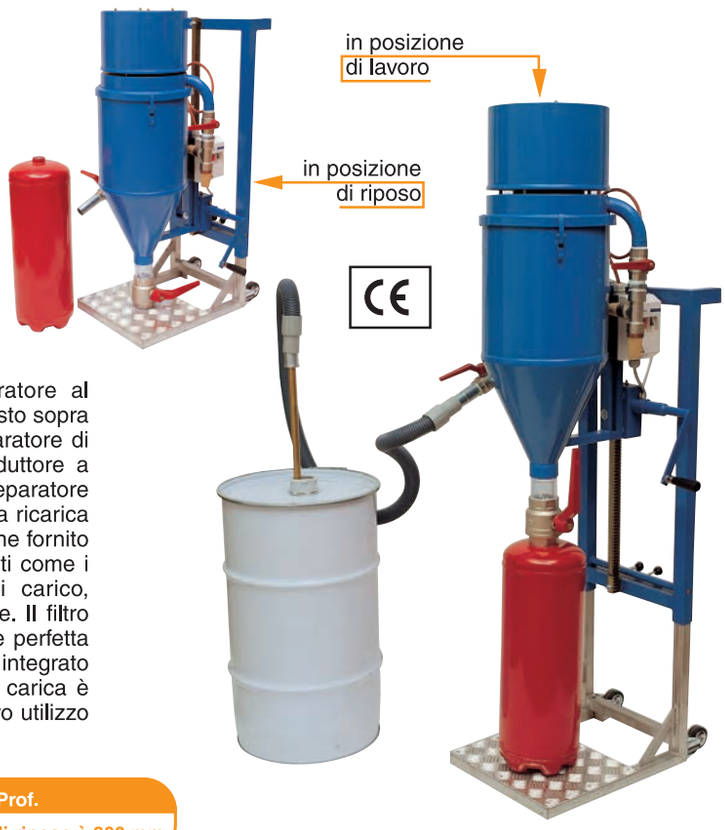

ART.	CODICE	Dimensioni mm Larg. x Alt. x Prof.
2759	MCPMBTM	450 x 1700 x 600. L'altezza in posizione di riposo è 900 mm